

Изменения в ФЗ №152, статье 13.11 КоАП РФ, статье 272 УК РФ, штрафы и наказания а нарушение законодательства РФ в области персональных данных

Подготовила Медведенко М.П.

Внесен законопроект № 679980-8 «О внесении изменений в статью 9 ФЗ «О персональных данных» (№152)

Новые требования:

- согласие на обработку ПД должно быть оформлено отдельно от иных документов
- Пользовательское соглашение на сайтах в интернете не может быть приравнено к согласию на обработку ПД

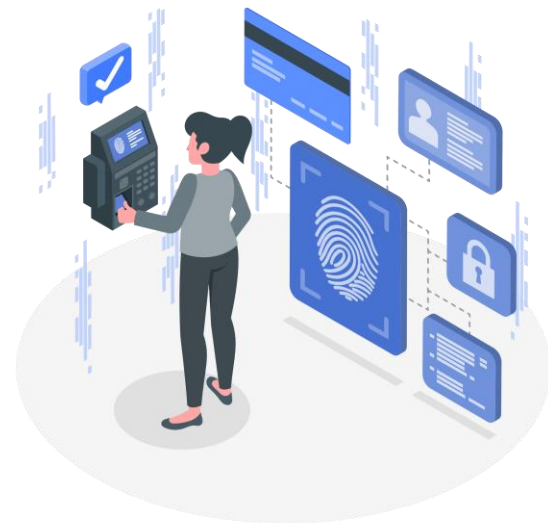



Штрафы и наказания за нарушение законодательства РФ в области персональных данных

КоАП РФ ст. 13.11 ч 1

- на граждан в размере от 2 000 до 6 000 рублей;
- на должностных лиц - от 10 000 до 20 000 рублей;
- на юридических лиц - от 60 000 до 100 000 рублей.

КоАП РФ ст. 13.11 ч 2

- на граждан в размере от 10 000 до 15 000 рублей;
- на должностных лиц - от 100 000 до 300 000 рублей;
- на юридических лиц - от 300 000 до 700 000 рублей.

**Теперь могут привлечь
к уголовной
ответственности по
ст.272.1 УК РФ за
следующие действия**

- незаконное использование информации, содержащей персональные данные (далее ПД);
- незаконная передача информации, содержащей ПД;
- незаконный сбор информации, содержащей ПД;
- незаконное хранение информации, содержащей ПД;
- создание и (или) обеспечение функционирования информационных ресурсов, предназначенных для незаконного хранения и (или) распространения компьютерной информации, содержащей ПД.



Причины утечки данных

Причины утечки персональных данных



**Неправильное
хранение данных**



**Потеря
накопителей**



**Слабые
пароли**



**Фишинговые
атаки**



**Вредоносное
ПО**

Неправильная обработка и хранение ПД

Правила хранения ПД

ПД на бумажных
носителях

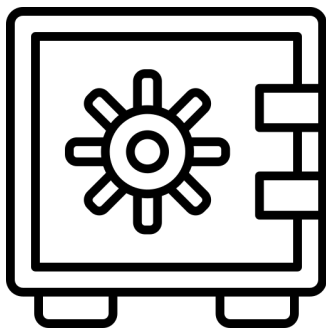

- Хранятся в сейфах



- ПД в электронном
виде

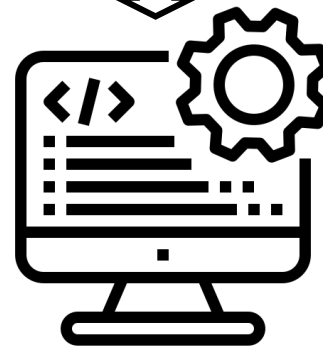

- Хранятся в
информационных
системах

Потеря или воровство накопителей

Рекомендации:

- не оставлять без присмотра накопители
- не подключать в свое устройство незнакомые флешки, диски, карты памяти и т.д
- передача электронных документов, содержащих ПД, конфиденциальную информацию и т.д. разрешается только с помощью учтенных съемных носителей

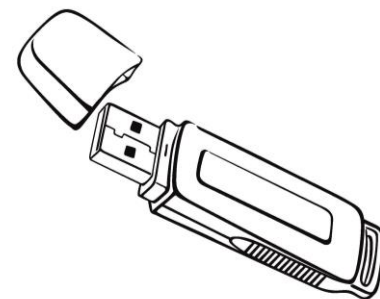

Слабые пароли



Основные требования к паролям

- Длина пароля (минимум 8 символов)
- Наличие заглавных и строчных букв
- Наличие специальных символов
- Наличие цифр

- Примеры удачных паролей:
 - Re18%4Smo)!
 - Vt5&!ZaP09@



Неудачные пароли

- 123456789
- password
- qwerty
- Natasha1990
- 111111
- abc123

Фишинг

Распознать фишинговые ссылки можно следующим образом:

- Состоит из цифр. Например: <http://189.177.962.23>.
- Содержит «@». Например: <http://messenger.ru@vzлом.ru>.
- Содержит 2 или более адресов. К примеру: **<https://account.ru/rc.php?go=https://vzлом.ru>**.
- Ссылка в нижнем углу браузера выглядит иначе. Например, вместо bank.ru написано banс.ru.
- Замена буквы «о» на 0 или L (l) на заглавную i (I), а также b на d: Online-dank.ru вместо online-bank.ru.

Фишинг

Рекомендации:

- не подключать в свое устройство незнакомые флешки, диски, карты памяти и т.д
- не переходить по подозрительным ссылкам
- При переходе по ссылке не вводить свои данные (логин, пароль)
- проверять адреса отправителей электронной почты и ссылки на интернет ресурсы с целью предотвращения подделки адреса, путем подмены адреса на схожий



Вредоносное ПО



Рекламные
программы



Троянские
программы



Программы
шпионы

Как понять, что на компьютере вредоносное ПО

- снизилась производительность устройства, например компьютер работает медленно или на нем часто возникают сбои
- изменился вид рабочего стола, например разрешение экрана или цветовая гамма.
- панель задач выглядит непривычно – или совсем исчезла.
- в диспетчере задач появились незнакомые процессы – вы не устанавливали подобных программ.
- количество спама в электронной почте возросло.

Диспетчер задач

Файл Параметры Вид

Процессы Производительность Журнал приложений Автозагрузка Пользователи

Имя	Состояние	95% ЦП	40% Память
Приложения (3)			
> Opera Internet Browser (10)		2,7%	180,3 МБ
> Steam Client Bootstrapper (32 б...		1,2%	3,1 МБ
> Диспетчер задач		1,7%	19,7 МБ
Фоновые процессы (37)			
		44,7%	3,8 МБ
		0%	1,6 МБ
> Antimalware Service Executable		27,2%	121,7 МБ



Your PC ran into a problem and needs to restart. We're just collecting some error info, and then we'll restart for you.

20% complete



For more information about this issue and possible fixes, visit <https://www.windows.com/stopcode>

If you call a support person, give them this info:
Stop code: CRITICAL_PROCESS_DIED



Правила использования и хранения ЭЦП на съемном накопителе

Что такое ЭЦП?

Электронная подпись (ЭП или ЭЦП) — это цифровой аналог рукописной подписи, она выполняет ту же функцию — обеспечивает юридическую значимость для документов.. Используются для подписания электронных документов.

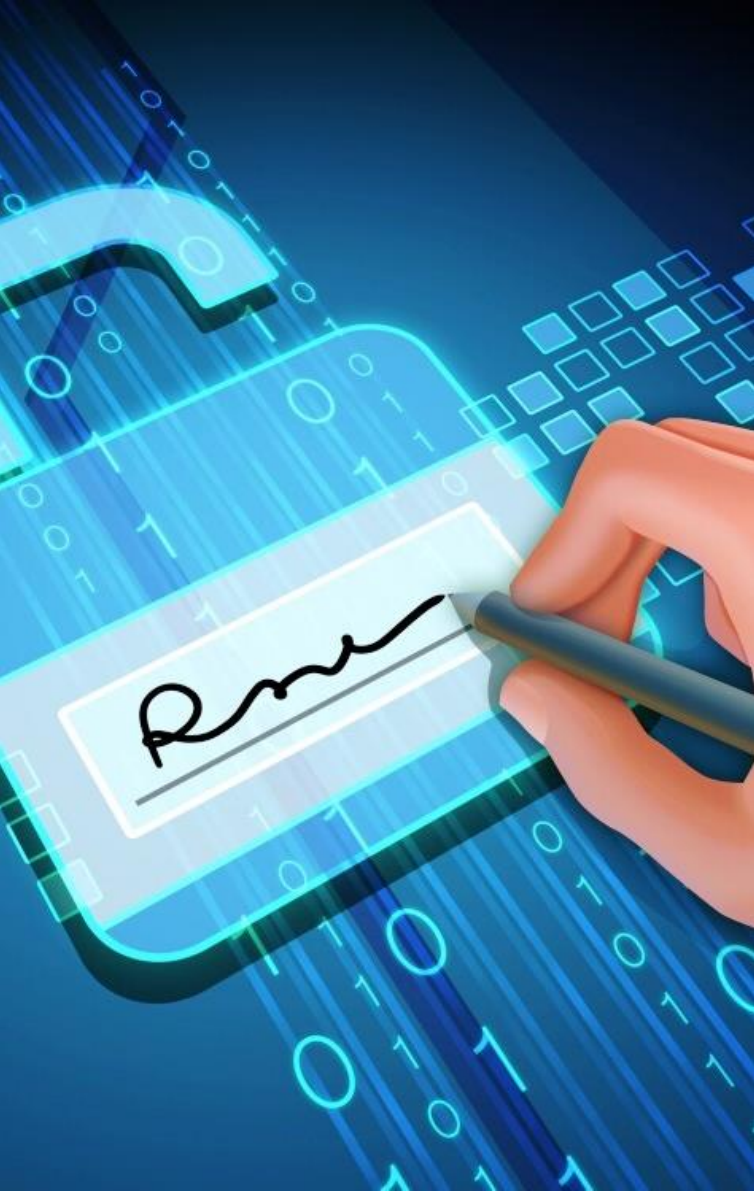

О чем нужно помнить при использовании ЭЦП

- один носитель для одного сотрудника
- нельзя передавать свою эцп другому человеку
- нельзя хранить ЭЦП в открытом доступе
- вовремя продлевайте ЭЦП

Как происходит хранение ЭЦП

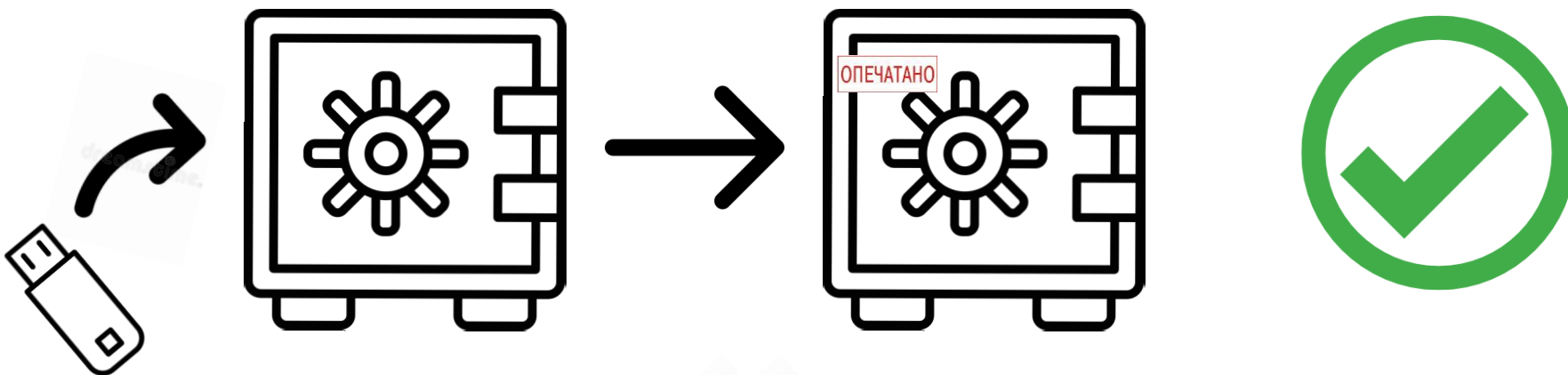

Важно знать!

ЭП только на электронных документах

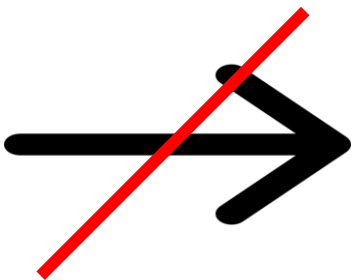

Важно знать!

Рукописная подпись только на бумажных документах

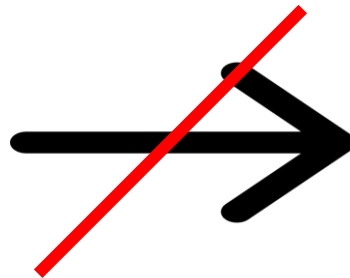

**Спасибо за
внимание!**